BRÄTTERSTADT

MÄRZ – AUGUST 2022

Robinsonspielplatz

ÖFFNUNGSZEITEN AB MÄRZ 2022

Mittwochnachmittag
13.30 – 17.00 Uhr
(Ausnahmen werden auf der Website publiziert)

An folgenden Samstagen:
5. März/ 2.April/ 7. Mai/ 4. Juni/ 2. Juli
Brätterstadt geöffnet von 13.30 – 17.00 Uhr
(Änderungen werden auf der Homepage publiziert)

Frühlingsferien: 19. April – 29. April 2022
Montag (ausser Ostermontag) bis Freitag jeweils von 10.00 – 17.00 Uhr mit Mittagessen. (Das Mittagessen können wir aber nur anbieten, wenn wir genügend freiwillige Köchinnen oder Köche finden – bitte meldet euch!)

Änderungen und Ausnahmen werden auf der Website angezeigt:
www.robinsonspielplatz.ch

Die Spielplatzregeln sind ebenfalls auf der Website ersichtlich.
Unfall- und Haftpflichtversicherung ist Sache der Besucherinnen und Besucher.
Kinder ab der 1. Klasse dürfen den Robi alleine besuchen. Kinder bis zur 1. Klasse besuchen den Robinsonspielplatz in Begleitung eines Erwachsenen.

KONTAKT

Adresse:

Verein Robinsonspielplatz Effretikon
Kirchweg 33
8307 Effretikon
Tel. 052 343 75 90

www.robinsonspielplatz.ch
Postkonto: 84-9570-3 / CH65 0900 0000 8400 9570 3

VORSTAND UND SPIELPLATZLEITUNG

SPIELPLATZLEITUNG

Christopher Fonda,
christopher.fonda@robinsonspielplatz.ch

2. Spielplatzleitung vakant

VORSTAND

Maria Jose Rensch,
Tel. 078 657 48 58,

Elisabeth Bühlmann,
Tel. 052 343 22 66,

Christien Göckeritz,
Tel. 076 571 70 18,

Erika Richter,
Tel. 076 423 44 49,

Daniela Steinmann,
Tel. 079 510 38 86

Zur Wahl an der GV:

Franziska Gischig,
Tel: 079 330 94 54

JAHRESRÜCKBLICK 2021

Ein schönes und wieder sehr spezielles Vereinsjahr ist zu Ende gegangen.
Nach der schriftlichen GV, begann das Vereinsjahr hoffnungsvoll. Die Vorbereitungen für unser Jubiläumsjahr liefen weiter. Der Vorstand und das Organisationskomitee trafen sich im Februar, um das Jubiläumsfest zu planen – natürlich unter Einhaltung unseres Schutzkonzeptes. An dieser Stelle möchte ich dem Organisationskomitee von ganzem Herzen für seine grossartige Arbeit danken. Was für eine Leistung!
Seit März konnten wir unseren Robi-Betrieb fast «normal» aufrechterhalten. Die strengen und wechselhaften Corona-Auflagen machten es uns nicht einfach, aber wir wollten für die Kinder und ihre Familien, dass wieder ein wenig Normalität einkehrt. Wir haben noch kein Twint, aber wir haben unsere eigene App, welche uns das Contact Tracing vereinfacht. Langsam merkten wir, dass die Corona-Einschränkungen nachlassen, aber nicht schnell genug, um im Juni unser Fest wie geplant zu feiern? Wir hatten die Hoffnung nie aufgeben, im Sommer 2021 unser Jubiläumsfest feiern zu können. Als dies aber doch langsam immer unwahrscheinlicher wurde, suchten wir nach Alternativen. Nach langem hin und her, Telefonaten mit diversen Behörden und Diskussionen in den Gruppen, beschloss der Vorstand, das Jubiläumsfest doch durchzuführen, da es ein wirklich gutes Programm war, welches wir unseren Mitgliedern nicht vorenthalten wollten. Schliesslich hatten wir eine Aufgabe, welcher wir nachgehen wollten – uns für die 40 Jahre Robi im Kirchweg zu bedanken!
Andrew Bond hatte sein erstes Konzert seit Corona auf unserer Waldbühne!

Klein und Gross waren begeistert. Nach dem Konzert konnten die Kinder sich schminken lassen, hüpfen oder Ponyreiten.
Renato Capelli und Christopher Fonda begleiteten uns musikalisch durch den Samstagabend. Ein Teil des Organisationskomitees blieb über Nacht auf dem Robi um alles für den zweiten Jubiläumstag vorzubereiten. Am Sonntag konnten die Kinder der Dance Gallery die Bühne

in Anspruch nehmen. Aber davor gab es noch einen Robi-Brunch und einen Apéro mit ehemaligen Robi-Vorstandsmitgliedern. Herzlichen Dank an alle!
Anfangs Jahr schalteten wir unsere neue Website auf. Wer immer auf dem neusten Stand sein möchte, ist dort genau richtig. Zudem findet sich viel Interessantes rund um unser 40-jähriges Jubiläum. Reinschauen lohnt sich! An dieser Stelle einen riesigen Dank an Boni Zimmermann, die für die Neugestaltung der Website verantwortlich ist, und danke auch an Carina Fischer für das Sammeln und Bereitstellen des Jubiläumsmaterials.
Zum Glück konnten wir trotz Corona beide Bücherflohmis auf dem Robi durchführen. Zur Unterstützung bei den Bücherflohmärkten durften wir als neuen Sponsor auf die MÜLLILAND AG in Wallisellen zählen. Auch alle anderen Vereinsaktivitäten wie das Osterevent, der Kinderflohmi, der Märlinachmittag, das Basteln in den Kulturwochen, der Adventsmärt und der Grittibänznachmittag konnten stattfinden.
Für die grosse Unterstützung bedanke ich mich herzlich bei meinen Vorstandskolleginnen, der Spielplatzleitung und natürlich nochmals bei allen Helferinnen und Helfern rund um den Robi. Einen Helfer möchte ich namentlich erwähnen: Sascha Gonser, er ist an den Samstaghelfermorgen dabei, und mit grossem handwerklichem Geschick bereitet er das Holz vor, damit die Kinder später damit bauen können.
Ich hoffe, dass wir in der nächsten Saison wieder ganz normal starten dürfen, und euch liebe Mitglieder wieder mit unterhaltsamen Veranstaltungen verzaubern können.

Marita Rensch
Präsidentin

OSTEREVENT AUF DEM ROBI

Vor dem Osterfest auf zur Ostereiersuche am Mittwoch, 13. April auf dem Robinsonspielplatz.

Wo haben Daniela und Marita wohl für die Robi-Kinder die Eier versteckt? Auf den Spuren des Osterhasen findest du sicher schnell die geheimen Plätze und Nischen, die kein anderer vorher bemerkt hat. Wie viele sind es wohl? Finde es mit deinen Freunden heraus und hole dir danach eine kleine Osterüberraschung.

Keine Anmeldung erforderlich! Der Robi hat von 13:30 - 17:00 Uhr geöffnet

VAKI-ZOPF BACKEN

Am Morgen des **7. Mai 2022** findet ein Helfermorgen statt. Ab ca. 13.30 Uhr werden aber dann die Kinder den Platz wieder in Beschlag nehmen. An diesem Nachmittag sind vor allem die Papis eingeladen, denn am Sonntag ist Muttertag. Herrlich, wenn man die Mamis mit einem selbst gemachten Zopf zum Zmorgen überraschen kann. Natürlich kann man so dem Papi auch den Robi zeigen und erzählen, was man so alles spielen und bauen kann. Das Robiteam würde sich freuen, wenn am Samstag die Kinderaugen strahlen, wenn sie einen Papitag geniessen können. Anmeldung bitte unter Tel. 052 343 75 90, per Mail unter vorstand@robinsonspielplatz.ch oder direkt in die Liste in der Waldhütte eintragen. Weitere Infos unter www.robinsonspielplatz.ch

BÜCHERFLOHMARKT

Samstag/ Sonntag,
30. April/ 1.Mai 2022
jeweils von 10.00 bis 16.00 Uhr

Inzwischen ist der Bücherflohmarkt direkt auf dem Robinsonspielplatz schon eine liebgewordene Gewohnheit. Auch am Ende der Frühlingsferien 2022 wird der Robi wieder die Heimat für viele Bücher, CD's, DVD's und Spiele sein, die sich im Laufe der Monate angesammelt haben. Immer während der Öffnungszeiten auf dem Robi darf man die Bücher auf den Platz bringen, die man selber aussortiert hat und doch zu Schade sind, um nicht noch anderen Bücherfreunden zur Verfügung zu stehen. Bitte immer nur Bücher usw. bringen, die man auch selber noch kaufen würde (keine Lexika-Serien und Reader Digest).
Am 29. April kann man noch bis 12.00 Uhr seine Schätze vorbeibringen, während die fleissigen Helfer bereits die Bücherkisten aussortieren und auf den Tischen versuchen eine Ordnung nach Kategorien herzustellen. Am Samstag und Sonntag wird dann jeweils von 10.00 bis 16.00 Uhr gestöbert, gefunden und gekauft. Kommt vorbei und schaut euch um, bestimmt findet ihr das eine Buch oder eine CD, die ihr interessant oder lustig findet. Lesestoff kann man nie genug haben. Wie immer bezahlt man pro Buch oder Spiel Fr. 1.- und der gesamte Erlös wird für Projekte für die Kinder auf dem Robinsonspielplatz verwendet. Die fleissigen Bäckerinnen haben bestimmt auch feinen Kuchen gebacken, damit man bei Kaffee und Kuchen zusammensitzen und plaudern kann, während die Kinder auf dem Robi spielen.

Die Brätterstadt fürs Hüttenbauen ist an diesem Wochenende geschlossen und es können auch keine Bücher abgegeben werden, das Wochenende ist nur für den Verkauf reserviert. Weitere Infos unter Tel. 052 343 75 90 oder per Mail vorstand@robinsonspielplatz.ch

ROBIGENDA

MÄRZ – AUGUST 2022

März:

Samstag, 5. März/ Mittwoch, 9. März/ Mittwoch, 16. März/ Mittwoch, 23. März/ Mittwoch 30. März
13.30 – 17.00 Uhr

Helfermorgen: 5. März ab 9.00 Uhr

Kinder-Coiffeur: 16. März 14.00 – 16.30 Uhr

April:

Samstag, 2. April/ Mittwoch, 6. April/ Mittwoch, 13. April/
13.30 – 17.00 Uhr

Helfermorgen: 2. April ab 9.00 Uhr

Osterevent: Mittwoch, 13. April von 14.00 bis 16.00 Uhr

Frühlingsferien: 19. April - 29. April
Montag – Freitag (ausser Ostermontag)
jeweils von 10.00 - 17.00 Uhr

Bücherflohmarkt: 30. April/ 1. Mai
auf dem Robinsonspielplatz
jeweils von 10.00 – 16.00 Uhr

Mai:

Mittwoch, 4. Mai/ Samstag, 7. Mai/ Mittwoch, 11. Mai/ Mittwoch, 18. Mai/ Mittwoch, 25. Mai
13.30 – 17.00 Uhr
Helfermorgen: 7. Mai ab 9.00 Uhr

Vater-Kind-Zopf zum Muttertag: 7. Mai
Weitere Infos folgen auf der Homepage oder auf dem Robi

Kinder-Coiffeur: 11. Mai 14.00 – 16.30 Uhr

Juni:

Mittwoch, 1. Juni/ Samstag, 4. Juni/ Mittwoch, 8. Juni/ Mittwoch, 15. Juni/ Mittwoch, 22. Juni/ Mittwoch/ 29. Juni
13.30 – 17.00 Uhr

Helfermorgen: 4. Juni ab 9.00 Uhr

Café International auf dem Robi:
Dienstag, 7. Juni 2022

Tag der offenen Tür - Pfingstsonntag, 5. Juni
mit Pizzaplausch auf dem Robi
von 11.00 – 15.00 Uhr

Kinder-Coiffeur: 29. Juni 14.00 – 16.30 Uhr

Juli:

Samstag, 2. Juli/ Mittwoch, 6. Juli/ Mittwoch, 13. Juli
13.30 – 17.00 Uhr

Helfermorgen: 2. Juli ab 9.00 Uhr

Projektwoche: 18. Juli – 22. Juli „Das grosse Krabbeln“
Weitere Infos folgen auf der Website oder auf dem Robi

August:

Mittwoch, 24. Aug. / Mittwoch, 31. Aug.
13.30 – 17.00 Uhr

Robigenda Vorschau Sept. - Dez. 2022

Kinderflohmarkt: Mittwoch, 7. Sept. 2022/ 13.00 – 16.00 Uhr
das Robibeizli ist ab 12.30 Uhr geöffnet

Helfermorgen: 3. Sept./ 1. Okt./ 5. Nov.

Kinderbasteln: 14. & 21. Sept. im Rahmen der Kulturwoche 2022/ Afrika

Herbstferien: 10. – 21. Okt. 2022

Bücherflohmarkt: 22./23. Okt. jeweils von 10.00 – 16.00 Uhr auf dem Robi

Märlinachmittag: Mittwoch 5. Okt. ab 14.30 Uhr

Adventsmarkt: Sonntag 20. Nov. 2022 von 10.00 - 17.00 Uhr

Grittibänzbacken: Mittwoch, 7. Dez. 2022 von 14.00 – 16.00 Uhr

Änderungen vorbehalten – siehe auch unter www.robinsonspielplatz.ch

TAG DER OFFENEN TÜR

Der Pfingstsonntag ist traditionell der Tag der offenen Tür auf dem Robinsonspielplatz. Im 2022 findet er am **5. Juni von 11.00 bis 15.00 Uhr** statt. Wir werden die Zutaten und den Teig für den Pizzaplausch parat haben und der Pizzaofen ist eingeheizt. Die beste Pizza ist immer die Pizza, die man selber machen und belegen kann. So hat jeder seine eigene Kreation, die dann im Ofen gebacken wird. Natürlich können sich die Kinder und Erwachsenen auch auf dem Platz umschauen und austoben. Was gibt es da nicht alles zu entdecken….. Nach dem Pizza essen können die Kinder weiterspielen und die Erwachsenen dürfen den Tag bei einem feinen Kaffee, Kuchen und vielleicht einem guten Gespräch ausklingen lassen. Also den Termin reservieren und am Pfingstsonntag mit Kindern und Freunden den Robi erobern!

HAARESCHNEIDEN FÜR KIDS

Unsere Robicoiffeuse Nathalie wird im Frühling noch auf den Robi kommen und den Kindern die Haare schneiden. Der Trockenhaarschnitt (bitte mit gewaschenen Haaren kommen) kostet nach Robitradition Fr. 1.- pro 10cm Körpergrösse der Kids. Während der Wartezeit und nachher kann man die Zeit auf dem Spielplatz verbringen (Nichtmitglieder bezahlen zusätzlich den Robi-Tagespass).

Termine im 2022:
16. März/ 11. Mai/ 29. Juni

Ab dem Sommer 2022 suchen wir noch eine Nachfolgerin für Nathalie. Wer hat Lust an 4 bis 6 Mittwochnachmittagen auf den Robi zu kommen um den Kindern eine tolle Frisur zu machen? Es darf gerne auch ein Coiffeurlehrling sein, oder ein Mami, die sich freut ihren gelernten Beruf zwischendurch auf dem Robi zu praktizieren. Meldet euch bitte unter Tel. 052 343 75 90 oder per Mail unter vorstand@robinsonspielplatz.ch

KINDERFLOHMARKT

Mittwoch, 7. September 2022,
13.00 bis 16.00 Uhr

Die Sommerferien sind vorbei und der Zeitpunkt für den Kinderflohmarkt auf dem Robi ist gekommen. Am Mittwoch, 7. September dürfen alle Schüler der 1. bis 6. Klasse ihre Kostbarkeiten aufbauen und an die Besucher verkaufen. Die Kinder hoffen natürlich, dass viele Kinder, Eltern, Grosseltern oder Freunde auf den Spielplatz kommen und einige Dinge kaufen. So kann das Taschengeld aufgebessert werden und man kann vielleicht selber bei einem anderen Stand ein schönes, neues Spiel ergattern.
Die Kinder dürfen direkt nach der Schule kommen und ab 12.00 Uhr ihre Stände einrichten (bitte Decken mitbringen, da nur zum Teil Tische vorhanden sind). Ab 13.00 Uhr darf verkauft werden und wenn die Kinder vorher noch Hunger haben, ist ab 12.30 Uhr das Robibeizli geöffnet.
Weitere Infos auf der Homepage unter www.robinsonspielplatz.ch, unter Telefon 052 343 75 90 oder direkt auf dem Spielplatz.

HELFENDE HÄNDE GESUCHT!

Nur dank freiwilligen Helfern, die ihr Herzblut für den Spielplatz geben, kann der Betrieb und Unterhalt gewährleistet werden.

Bitte helft mit, den Robibetrieb aufrecht zu erhalten! Wir suchen Mamis, Papis, Gotte, Götti, Grosseltern..., die den Spielplatzleiter, zwischen 13.30 und 17 Uhr, mit dem Zvieri vorbereiten unterstützen.

Wir suchen auch in den Frühlings- und Herbstferien Helfer, die das Mittagessen kochen und Zvieri vorbereiten. Der Spielplatz ist während den Ferien von 10 bis 17 Uhr offen.

Am ersten Samstag des Monats findet der Helfermorgen statt und wir sind um jede helfende Hand froh. Ob Holz sägen, Rasen mähen oder Mithilfe im Unterhalt, es gibt genug zu tun aber überhaupt keine Verpflichtung.
Willst du mehr über die Aufgaben, die es auf dem Spielplatz gibt wissen? Wir freuen uns auf deine Nachricht: vorstand@robinsonspielplatz.ch

NATURSPIELGRUPPE

KOMM LASS UNS WIEDER DURCH UNSERE KINDERAUGEN SEHEN, DAMIT UNSERE WELT WIEDER VOLLER WUNDER IST.

Ab Februar 2022
Jeweils Dienstag 8:45 - 11:00

Liebe Eltern

mein Name ist Angelica und bin Mami von zwei Jungs (3+5Jahre). Ich freue mich ab Februar 2022 die Naturspielgruppe beim Robinsonspielplatz gleich am Waldrand von Effretikon übernehmen zu dürfen. Das ganze Jahr wird draussen gespielt, gewerkt und gesungen. Wir haben aber auch eine geheizte Hütte, die bei Bedürfnis gebraucht werden darf. Bei Fragen stehe ich gern zur Verfügung und freue mich von euch zu hören.

Für die Anmeldung ab Februar 2022 und weitere Infos stehe ich Ihnen Angelica Bonina gerne per Telefon: 078 872 33 60 oder per E-Mail: angelicabonina88@gmail.com zur Verfügung.

PROJEKTWOCHE 2022

Thema: Das grosse Krabbeln

In diesem Jahr möchten wir in der Projektwoche auf dem Robinsonspielplatz allen kleinen und grossen “Krabbel-Wesen” ein Zuhause bauen. Ihr könnt sägen, hämmern, schrauben, schneiden, malen und dekorieren!
Baut zusammen mit eurem Team ein Insektenhotel, ein Hochbeet oder einen Sandkasten.
Wir freuen uns auf eure Anmeldungen damit auf dem Robi ein Insekten-Dorf entstehen kann, wo sich “Das grosse Krabbeln” zuhause fühlt.
Auf eine tolle Woche mit euch in den Sommerferien sind wir schon gespannt.
Das Robiteam

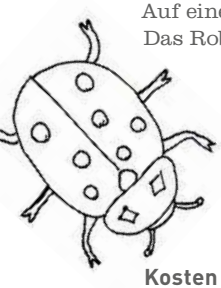

Wann: Montag 18. Juli – Freitag 22. Juli 2022
Zeit: Montag bis Mittwoch 10.00 - 17.00 Uhr,
Donnerstag ab 10.00 Uhr mit Übernachtung und Freitag bis 11.00 Uhr

Wer: Kinder ab der 1. Klasse

Kosten inkl. Verpflegung:
Fr. 200.-/ pro Kind für Mitglieder
Fr. 230.-/ pro Kind für Nichtmitglieder
Teilnehmerzahl: max. 30 Kinder
(Berücksichtigung nach Anmeldeeingang

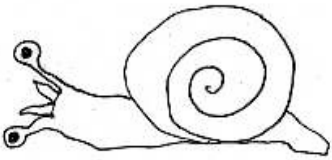

Weitere Infos und Kursbestätigungen erfolgen bis Ende Mai 2022

Ich bin dabei:

Name:..... Vorname:.....

Geburtsdatum:.....

Strasse:..... Wohnort:.....

Telefon Nr.:..... Handy:.....

E-Mail Adresse: .....

Was wir noch dringend über dich wissen sollten:

.....

Unterschrift der Eltern: .....

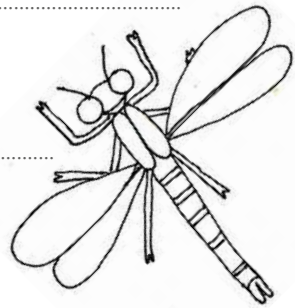

TARIFE

Zur Deckung der Unterhalts- und Materialkosten sind wir auf deinen Mitgliederbeitrag angewiesen.

Tagespass:

Kinder 2 – 3 Jahre:	CHF 4.– oder Aktiv- oder Passivmitgliedschaft
Kinder ab 4 Jahren:	1 Kind CHF 10.– / 2 Kinder CHF 18.– / 3 Kinder CHF 25.– oder Aktivmitgliedschaft

Mitgliedschaft:

Aktivmitglieder:	CHF 100.–/ pro Jahr und Familie
Passivmitglieder:	CHF 50.–/ pro Jahr und Familie

Falls eure Kinder den Robi nicht mehr besuchen, freuen wir uns wenn ihr uns weiterhin mit einer Passiv-Mitgliegschaft unterstützt! DANKE!

Vermietung:

Kindergeburtstag:	Mitglieder: CHF 25.– / Nicht-Mitglieder: CHF 50.–
Miete Robi:	Mitglieder: CHF 100.– / Nicht-Mitglieder: CHF 250.–

Spenden:

Spenden an den Verein gelten als gemeinnützige Zuwendung und berechtigen zum Abzug in der Steuererklärung. Für Spenden ab CHF 50.–/ Jahr wird eine Spendenbestätigung ausgestellt.

MITGLIED WERDEN

Ich/wir möchten dem Verein Robinsonspielplatz beitreten:

O als Aktivmitglied O als Passivmitglied

Name/n _____

Vorname/n des/r Kindes/r _____

Geb.-Datum des/r Kindes/r _____

Vorname der Mutter/des Vaters _____

Strasse/PLZ/Ort _____

Telefon/Mobile _____

E-Mail _____

Datum/Unterschrift der Eltern _____

Einsenden an: Verein Robinsonspielplatz, Kirchweg 33, 8307 Effretikon
Die Statuten bilden einen integrierten Bestandteil der Mitgliedschaft und können auf dem Robinsonspielplatz oder der Website eingesehen werden. Die Vereinsmitgliedschaft kann jeweils auf Ende Vereinsjahr schriftlich gekündigt werden.

ROBIS SPIELPLATZPLAN

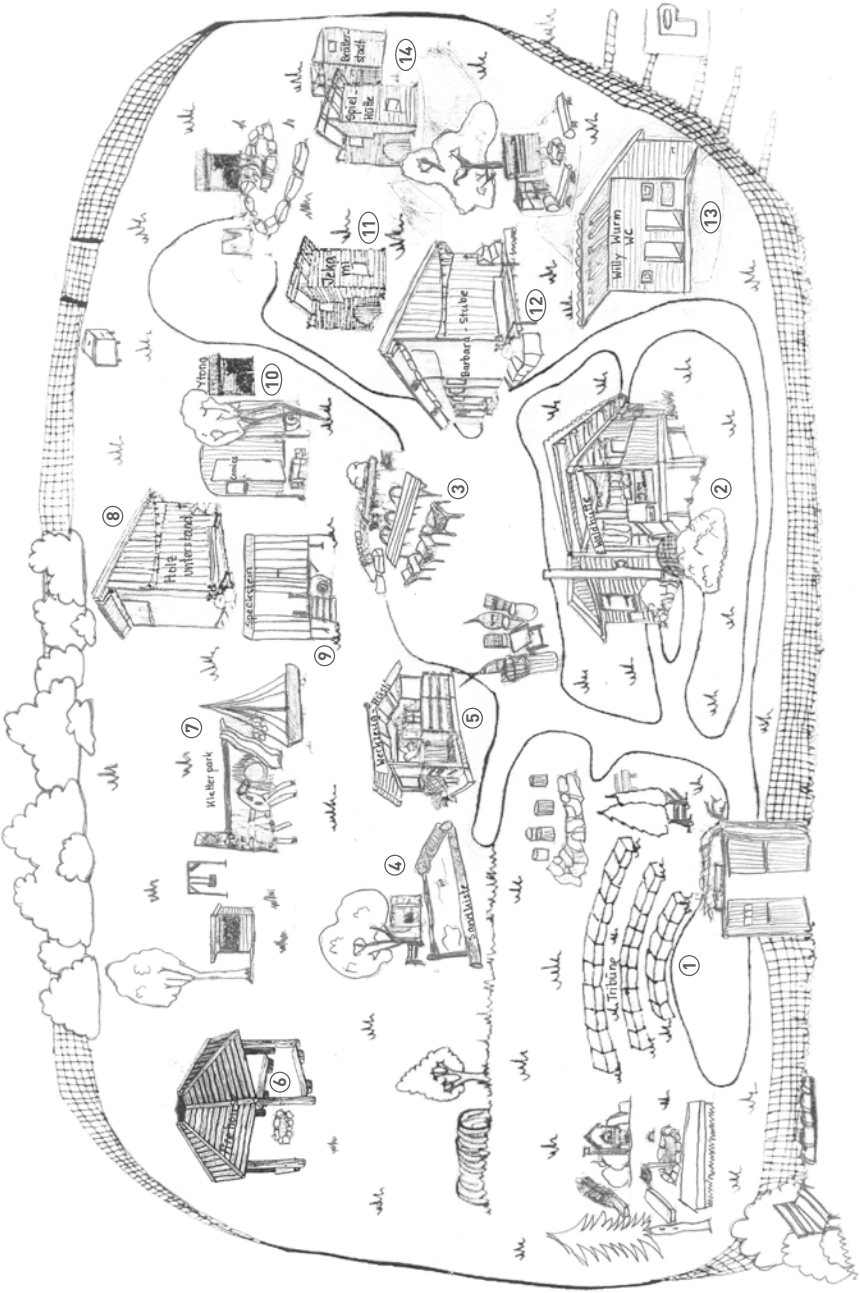

1 Tribüne
2 Waldhütte
3 Sitzplatz
4 Piccolospielplatz
5 Werkzeughüsli
6 Firehouse
7 Kletterpark
8 Holzunterstand
9 Speckstein wagen
10 Comicswagen
11 Jekamihütte
12 Barbarastube
13 Willy Wurm WC
14 Brätterstadt

SO FINDET IHR UNS:

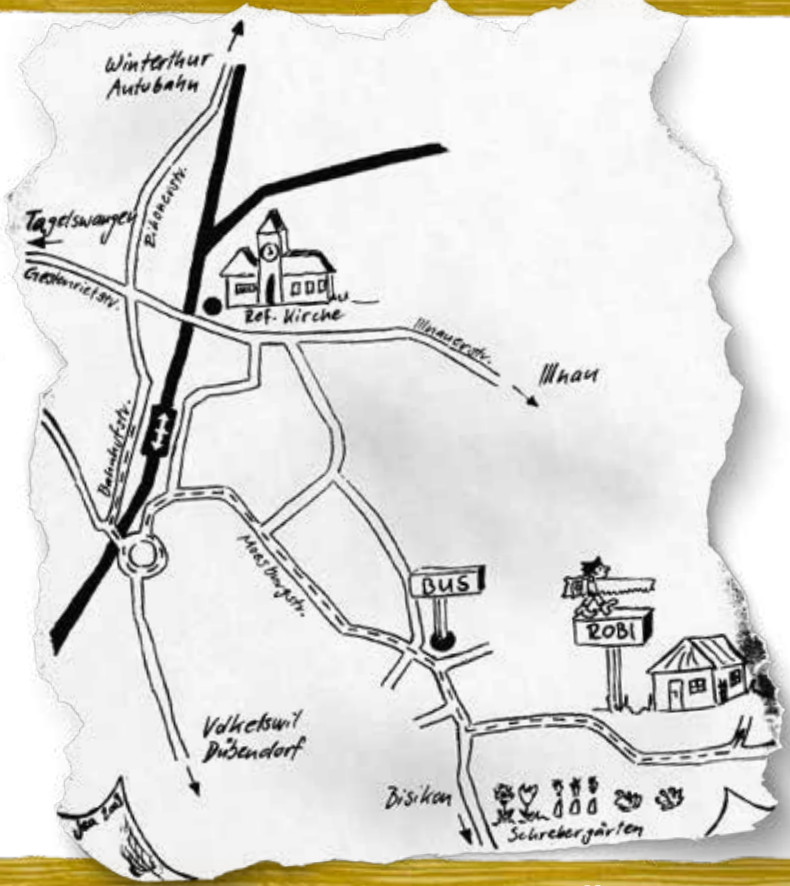

DANKE FÜR DIE UNTERSTÜTZUNG:

Die Gartenprofis Effretikon

MÜLLER Entsorgung und Transporte

GG GEMEINNÜTZIGE GESELLSCHAFT DES BEZIRKES PFÄFFIKON ORTSSEKTION ILLNAU-EFFRETIKON

BÄCKEREI KONDITOREI Nüssli 8308 ILLNAU ZH

bzDESKTOP.ch Mediengestaltung Rapperswil-Jona

KreativKonsum Produkt Design & Grafik

Die nächste Brätterstadt erscheint im August 2022.